

# PERÚ



*Un país atractivo para invertir en actividades de petróleo y gas*

# Experiencia en la región andina con empresas nacionales



Gustavo Vásquez Guevara

*Marzo, 2014*



## ÍNDICE

**1. PERUPETRO**

**2. REGALIAS**

**3. RENTA PETROLERA**

**4. TEMAS DE INTERES**

## FUNCIONES GENERALES





# REGALIAS

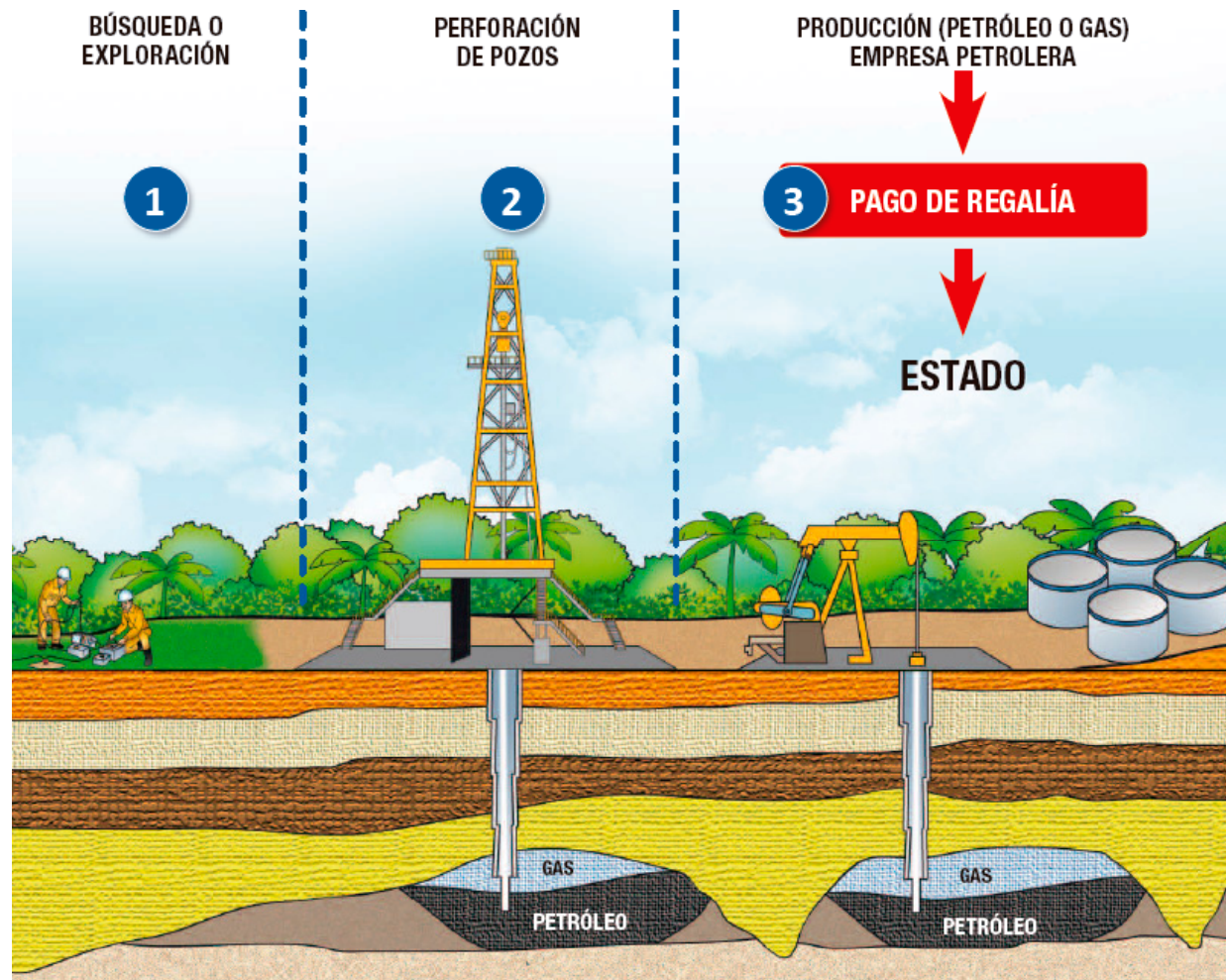

No se paga regalías por la exploración ni por la perforación de los pozos.

## Metodología para determinar las Regalías

a) Factor "R":

$$R = \frac{X}{Y} \quad \begin{array}{l} \text{Ingresos Acumulados} \\ \text{Egresos Acumulados} \end{array}$$

b) Producción Acumulada por Yacimiento:

$$F = 1 - (P1 - Pb) * K2$$

Establecidos a fin de compensar posibles desviaciones en los supuestos de producción, inversión, costos operativos, incertidumbre en precios internacionales, crecimiento del mercado local de Gas Natural.

(inciso a. del artículo 5° - D.S. 049-93-EM)

## Metodología para determinar las Regalías

<b>Nivel del Factor "R"</b>	<b>Porcentaje Mínimo</b>
De 0.0 a menos de 1.0	15%
De 1.0 a menos de 1.5	20%
De 1.5 a menos de 2.0	25%
Para 2.0 ó más	35%

Los porcentajes definitivos se fijarán en cada Contrato.

(artículo 6° - D.S. 049-93-EM)

Gráfico I  
 Precio real del petróleo WTI  
 (US\$ de 2004 por barril)

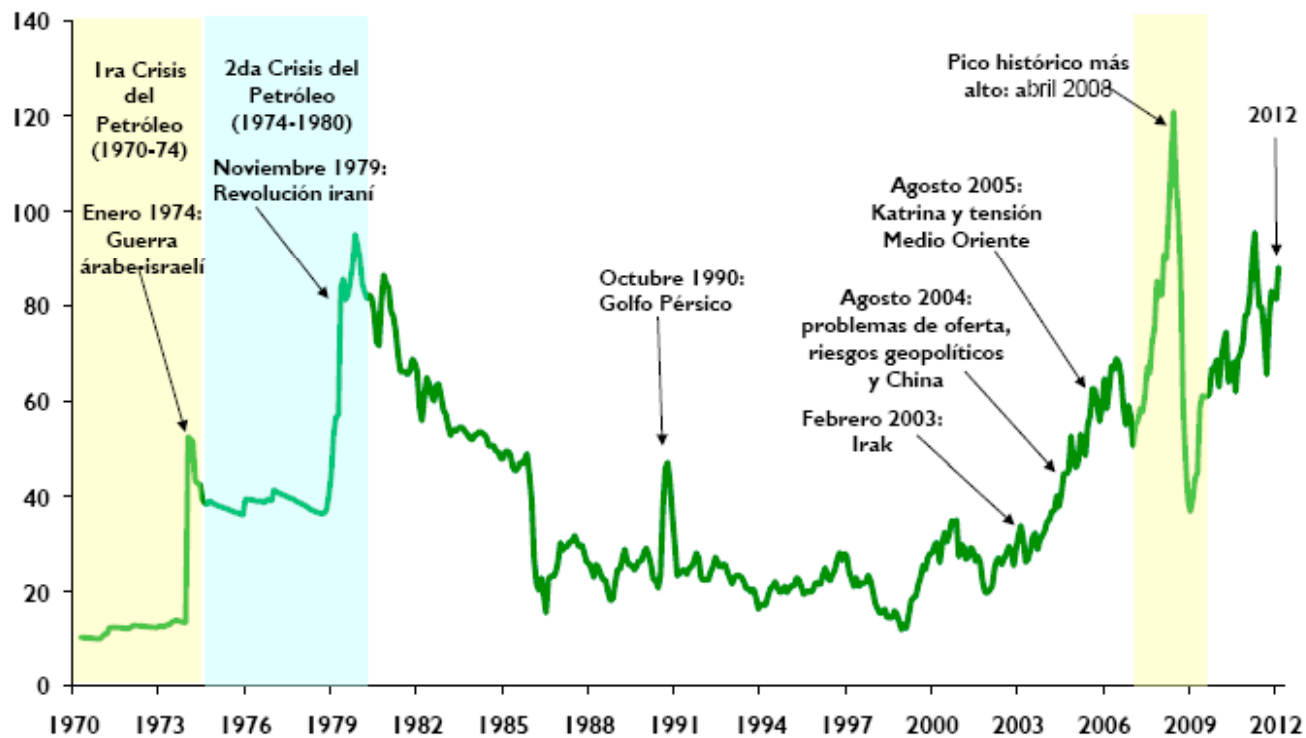

Fuentes: UNCTAD y EIA. Elaboración: Macroconsult.



## Metodología para determinar las Regalías

c) Escala de Producción:

<b>Nivel del Producción</b>	<b>Porcentaje Mínimo</b>
menos de 5 MBPDC	5%
De 5 a 100 MBPDC	5% - 20%
mas de 100 MBPDC	20%

d) Resultado Económico (RRE):

RRE = Regalía Fija + Regalía Variable

$$\text{Regalía Variable} = \frac{(X_{t-1} - Y_{t-1})}{X_{t-1}} * \left(1 - \frac{1}{R_{t-1} - R \text{ Base}}\right)$$

Regalía Fija = 5%, Factor R Base = 1.15.

Para niveles intermedios se aplica interpolación lineal.

inciso b. del artículo 1° y 3° - D.S. 017-2003-EM

## Recaudación de las Regalías

REGION	Regalías 2012		I. Renta 2012	
	MM USD	% Prom.	MM USD	% Prom.
Loreto	262.9	27.8%	22.4	2.4%
Ucayali	65.0	48.3%	8.5	6.3%
Piura	494.4	30.2%	41.7	2.5%
Tumbes	7.2	5.3%	13.9	10.2%
Prov. Puerto Inca	1.5	30.3%	0.2	4.5%
Cusco	1,165.0	38.1%	238.8	7.8%
<b>Total Perú</b>	<b>1,996.1</b>	<b>33.7%</b>	<b>325.6</b>	<b>5.5%</b>

Respecto al valor de la producción, las regalías y el impuesto a la renta representan un 39.3%.

## Recaudación de las Regalías

REGION	Regalías 2013		I. Renta 2013	
	MM USD	% Prom.	MM USD	% Prom.
Loreto	229.8	27.5%	0.0	0.0%
Ucayali	49.8	52.1%	0.0	0.0%
Piura	426.1	29.6%	0.0	0.0%
Tumbes	5.5	5.2%	0.0	0.0%
Prov. Puerto Inca	1.5	29.6%	0.0	0.0%
Cusco	1,304.4	38.1%	0.0	0.0%
<b>Total Perú</b>	<b>2,017.2</b>	<b>34.2%</b>	<b>0.0</b>	<b>0.0%</b>

Respecto al valor de la producción, las regalías representan 33.2% del valor de la producción y el impuesto a la renta recién se recauda a fines de marzo.

### Regalías por Contratos de Explotación 2012

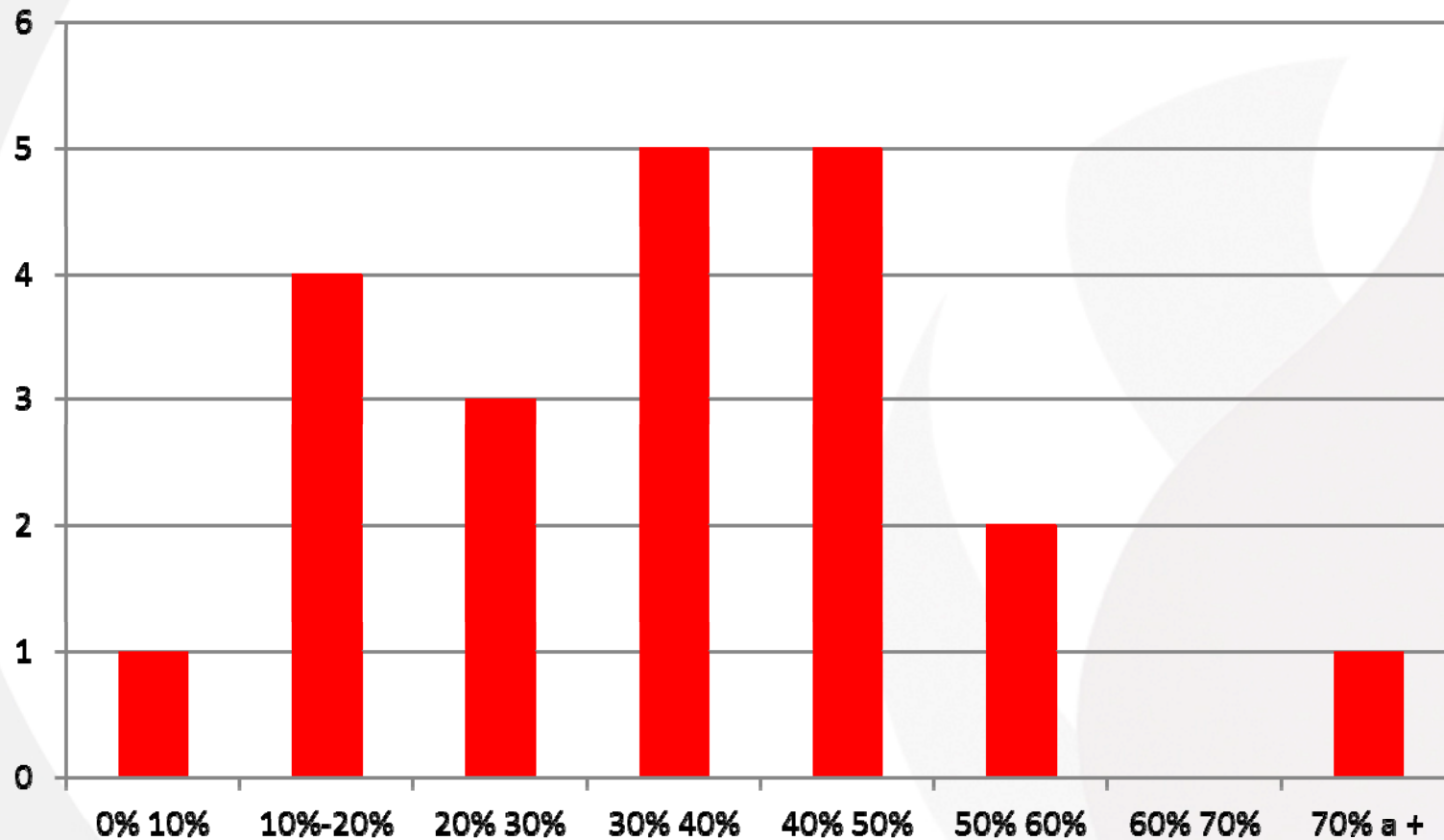

En el año 2012, se contaba con 21 Contratos de Explotación.



### Regalías por Contratos de Explotación 2013

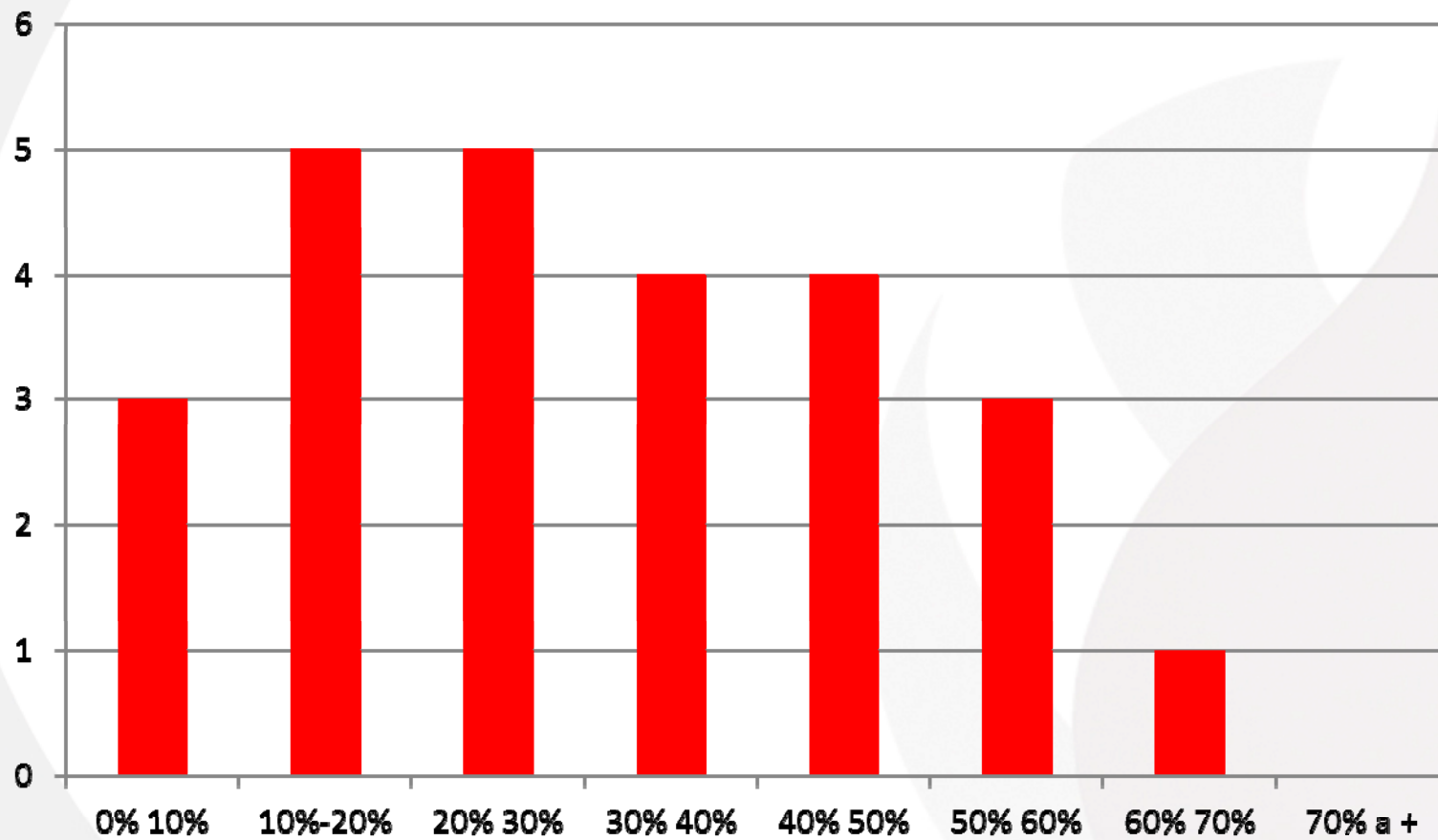

En el año 2013, inició producción el Lote 67 y empezaron pruebas los Lotes 131, 95 y 102.



La industria extractiva esta generando recursos que deben gestionarse en las Regiones.

## Canon Petrolero y Gasífero

REGION	Canon y SC 2012		Canon por IR 2012	
	MM USD	% Prom.	MM USD	% Prom.
Loreto	173.6	66.0%	11.2	50.0%
Ucayali	25.3	38.8%	4.3	50.0%
Piura	307.2	62.1%	20.9	50.0%
Tumbes	25.5	354.9%	7.0	50.0%
Prov. Puerto Inca	0.7	49.6%	0.1	50.0%
Cusco	582.5	50.0%	119.4	50.0%
<b>Total Perú</b>	<b>1,114.8</b>	55.9%	<b>162.8</b>	50.0%

El canon por la producción y del Impuesto a la Renta representan 55.0% de los ingresos obtenidos por el Estado.

## Canon Petrolero y Gasífero

REGION	Canon y SC 2013		Canon por IR 2013	
	MM USD	% Prom.	MM USD	% Prom.
Loreto	156.6	68.2%		0.0%
Ucayali	17.9	35.9%		0.0%
Piura	269.6	63.3%		0.0%
Tumbes	20.0	360.5%		0.0%
Prov. Puerto Inca	0.7	50.2%		0.0%
Cusco	651.5	49.9%		0.0%
<b>Total Perú</b>	<b>1,116.4</b>	55.3%	<b>0.0</b>	0.0%

El canon por la producción representa 55.6% de las regalías obtenidos por el Estado, el impuesto a la Renta se determina a fines de marzo.



**Transferencias, según departamento <sup>1/</sup>**  
(En Miles de millones de Nuevos Soles)

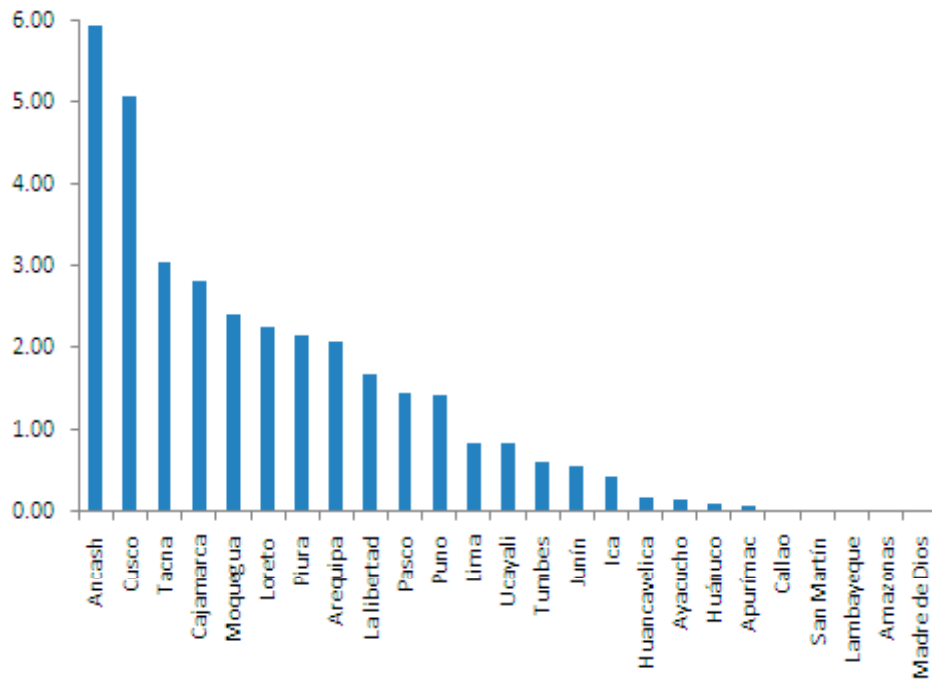

**Pobreza y pobreza extrema, según departamento**  
(En %)

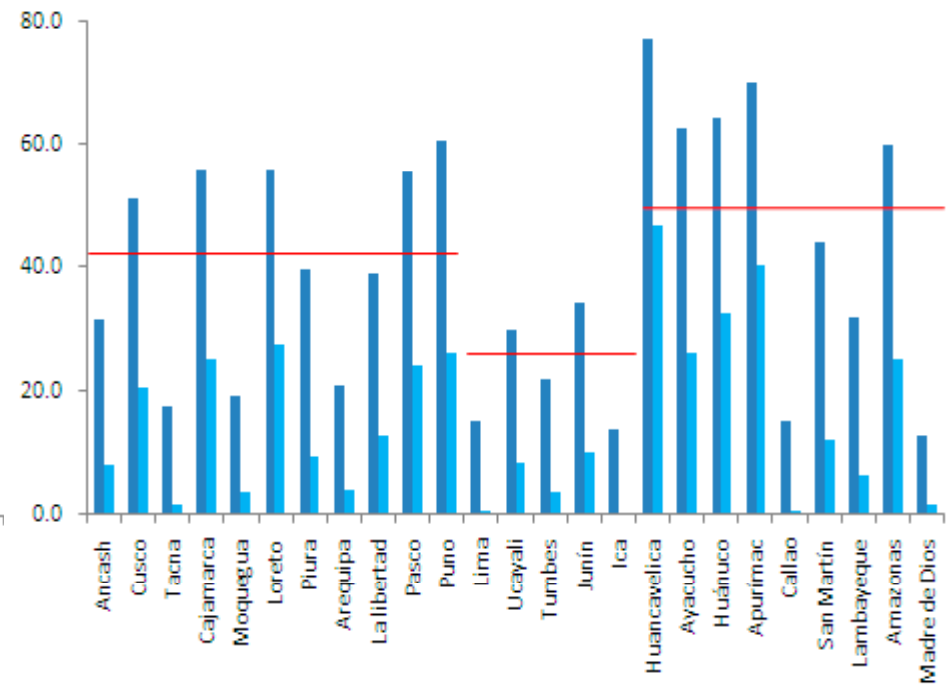

Fuente: Marco Macroeconómico Multianual 2012-2015, publicado por el Ministerio de Economía y Finanzas.

PERUPETRO S.A. - Promoviendo Hidrocarburos Desarrollamos el Peru, Contratos Petroleros, Gas, Ma - Windows Internet Explorer

http://www.perupetro.com.pe/wps/wcm/connect/perupetro/site

Archivo Edición Ver Favoritos Herramientas Ayuda

PE:2.7310 \$ precio cierre PE:2.7310 \$ precio apert PE:2.7310 \$ precio promed PE:2.7310 \$ precio mínimo PE:2.7310 \$ precio máximo PE:2.7310

Favoritos PERUPETRO S.A. - Promoviendo Hidrocarburos D...

Inicio Mapa de Sitio Contáctenos Intranet

Búsqueda

¿Quiénes somos? Información Relevante Inversionista y Contratación Protección Ambiental Prensa Eventos de Consulta Participación Ciudadana

Estadísticas Estadística Petrolera

Mapa de Lotes Producción Hidrocarburos

Banco de Datos Reservas de Hidrocarburos

Contratos y Convenios Canastas

Contratos Suscritos Perforación de Pozos

Levantamiento Sísmico

Canón y Sobre Canon

Retribuciones

Balance de Gas

Ingresos al fisco

Embarques de gas natural para fines de exportación

Compromisos de Suministros de Gas Natural del Lote 88

COMUNIDADES Y MEDIO AMBIENTE

INFORMACIÓN EN LÍNEA

WTI (del 02/09/11)	86.6 U\$/bl
Crudo Brent (del 02/09/11)	116.1 U\$/bl
Prod. Petróleo (al 01/09/11)	56.5 Mbl/d
Prod. Líquidos Gas Natural (al 01/09/11)	83.9 Mbl/d
Prod. Gas (al 01/09/11)	1231.1 MMpcd

Revista Zona Petrolera

Novedades

Internet | Modo protegido: desactivado

100%

Consulta de Transferencias de Recursos - Gob. Locales - Microsoft Internet Explorer proporcionado por PERUPETRO S.A.

http://ofi.mef.gob.pe/transferencias/gl/default.aspx

Archivo Edición Ver Favoritos Herramientas Ayuda

Favoritos Sitios sugeridos Galería de Web Slice

Consulta de Transferencias de Recursos - Gob. Lo...

**Transparencia Económica PERU**

**Consulta de Transferencias a los Gobiernos Nacional, Regional y Local**

Portal del MEF > Portal de Transparencia > Transferencias viernes, 01 de julio del 2011

Cuadros Resumen Gobierno Nacional Gobiernos Regionales **Gobiernos Locales**

Atras Inicio Exp. a Hoja de Cálculo Año: 2011

2011	: TOTAL	8,637,179,023.07	8,636,339,136.77
2011	Departamento 16 : LORETO	246,776,588.87	246,776,588.87
2011	Provincia 03 : LORETO	15,702,815.78	15,702,815.78
2011	Fuente de Financiamiento 5 : RECURSOS DETERMINADOS	14,833,427.78	14,833,427.78
2011	Rubro 18 : CANON Y SOBRECANON, REGALIAS, RENTA DE ADUANAS Y PARTICIPACIONES	6,578,728.21	6,578,728.21
2011	Recurso 353 : CANON Y SOBRECANON PETROLERO	5,324,201.29	5,324,201.29

Municipalidad	Monto Autorizado	Monto Acreditado
<input type="radio"/> 01-301445: MUNICIPALIDAD PROVINCIAL DE LORETO - NAUTA	1,774,368.08	1,774,368.08
<input type="radio"/> 02-301446: MUNICIPALIDAD DISTRITAL DE PARINARI	927,908.66	927,908.66
<input type="radio"/> 03-301447: MUNICIPALIDAD DISTRITAL DE TIGRE	915,875.90	915,875.90
<input type="radio"/> 04-301448: MUNICIPALIDAD DISTRITAL DE TROMPETEROS	758,700.67	758,700.67
<input type="radio"/> 05-301449: MUNICIPALIDAD DISTRITAL DE URARINAS	947,347.98	947,347.98

¿Dónde se enviaron las transferencias? **Meses** ¿Cuándo se realizaron las transferencias? ¿A qué fuentes pertenecen los recursos? ¿Qué recursos se transfirieron? **Acreditados** Origen Operación ¿Cuál es el origen de la operación?

Listo Internet | Modo protegido: desactivado 100%



*Muchas gracias por su  
atención*

[www.perupetro.com.pe](http://www.perupetro.com.pe)

